

令和2年度

事務事業報告書

多摩六都科学館組合

令和2年度事務事業報告書

地方自治法（昭和22年法律第67号）第233条第5項の規定に基づき、令和2年度における各部門の主要な施策の成果を報告する。

令和3年10月25日

多摩六都科学館組合
管理者 池澤 隆史

目 次

第1	組合の概要	1
1	設立	1
2	構成市名	1
3	設立目的	1
4	役員	1
5	所在地	1
6	組織図	1
第2	議会の概要	2
1	議会の開催・付議議案等	2
2	議員名簿	3
第3	理事会の概要	4
1	設置	4
2	構成	4
3	理事会の開催	4
第4	事務連絡協議会の概要	5
1	設置	5
2	構成	5
3	事務連絡協議会の開催	5
第5	多摩六都科学館組合事業評価委員会の概要	6
1	設置	6
2	委員	6
3	開催概要	6
4	管理者への報告	6
第6	多摩六都科学館組合市民モニター実施の概要	7
1	設置	7
2	主要評価項目	7
3	募集・委嘱の状況	7
4	評価活動	7

第7 条例等の概要	8
1 条例公布	8
2 規則公布	8
第8 情報公開の概要	8
1 情報公開制度の実施状況	8
2 情報公開審査会	8
第9 個人情報保護の概要	8
1 自己情報開示請求等の処理状況	8
2 個人情報保護審査会	8
第10 監査の概要	9
1 監査委員	9
2 監査実施状況	9
第11 決算の概要	10
令和2年度一般会計歳入歳出決算調書	10
第12 構成市負担金の状況	11
令和2年度構成市負担金表	11
第13 駐車場用地取得費長期借入金の概要	12
第14 契約の概要	13
1 業務委託契約	13
2 工事請負契約	13
3 修繕契約	13
4 賃貸借契約	13
第15 多摩六都科学館に関する事項	14
1 指定管理者	14
2 指定期間	14
3 指定管理料	14
4 開館日数	14
5 科学館利用者数及び駐車場利用状況	14
6 指定管理者事業	14

第1 組合の概要

- 1 設 立 平成2年6月1日
- 2 構成市名 小平市、東村山市、清瀬市、東久留米市、西東京市
- 3 設立目的 圏域住民の生涯学習の推進を図り、圏域の文化の振興に寄与することを目的として、多摩六都科学館の設置、管理及び運営に関する事務を共同処理すること。
- 4 役 員 管理者職務代理者 副管理者 渡部 尚 (東村山市長)
- 5 所在地 〒188-0014 東京都西東京市芝久保町五丁目10番64号
電話番号 042-469-6982 ファクス番号 042-469-7575
ホームページアドレス <http://www.tamarokuto-sc.or.jp>
- 6 組織図
職員数 5名 (うち再任用職員1名)

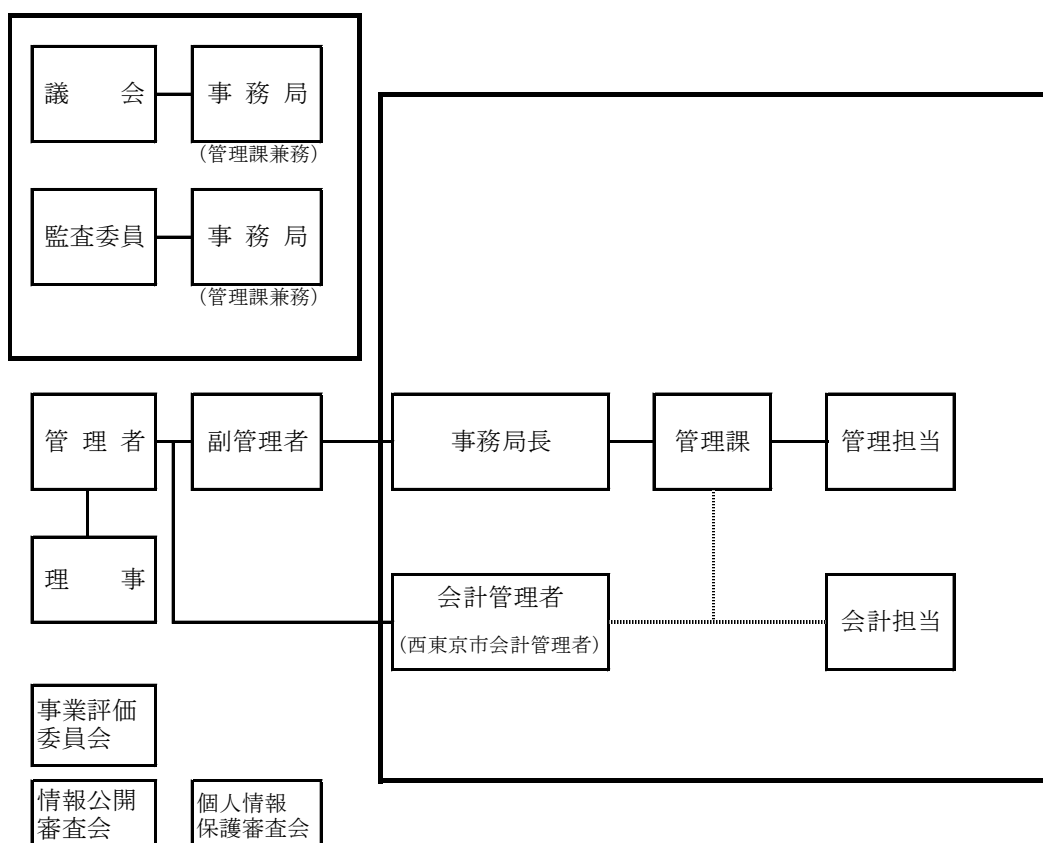

第2 議会の概要

1 議会の開催・付議議案等

(1) 令和2年第2回定例会・令和2年10月27日（火）開催

議案 番号	件 名	提 出 年月日	議 決 年月日	議 決 結 果
16	専決処分（令和元年度多摩六都科学館組合一般会計補正予算（第3号））の承認について	令和2年 10月27日	令和2年 10月27日	承 認
17	令和元年度多摩六都科学館組合一般会計歳入歳出決算の認定について	令和2年 10月27日	令和2年 10月27日	認 定
18	令和2年度多摩六都科学館組合一般会計補正予算（第1号）	令和2年 10月27日	令和2年 10月27日	原案可決

(2) 令和3年第1回定例会・令和3年2月17日（水）開催

議案 番号	件 名	提 出 年月日	議 決 年月日	議 決 結 果
1	専決処分（多摩六都科学館組合職員の給与に関する条例の一部を改正する条例）の承認について	令和3年 2月17日	令和3年 2月17日	承 認
2	多摩六都科学館組合会計年度任用職員の報酬、費用弁償及び期末手当に関する条例の一部を改正する条例	令和3年 2月17日	令和3年 2月17日	原案可決
3	令和2年度多摩六都科学館組合一般会計補正予算（第2号）	令和3年 2月17日	令和3年 2月17日	原案可決
4	令和3年度多摩六都科学館組合の負担金について	令和3年 2月17日	令和3年 2月17日	原案可決
5	令和3年度多摩六都科学館組合一般会計予算	令和3年 2月17日	令和3年 2月17日	原案可決

2 議員名簿

(令和3年3月31日現在)

選出市	議席番号	氏名	議会役職名	就任年月日
小平市	1	竹井 ようこ		令和元年5月20日
	2	鈴木 だいち		令和元年5月20日
東村山市	3	横尾 孝雄		令和元年5月21日
	4	小林 美緒	監査委員	令和元年5月21日
清瀬市	5	渋谷 のぶゆき	議長	令和元年5月16日
	6	城野 けんいち		令和元年5月16日
東久留米市	7	間宮 美季	副議長	令和元年5月16日
	8	鴨志田 芳美		令和元年5月16日
西東京市		小幡 勝己		令和3年3月8日
		田中 のりあき		令和3年3月8日

※西東京市選出議員の議席番号については、令和3年3月31日において未定。

※退任議員

(令和2年4月1日から令和3年3月31日まで)

選出市	議席番号	氏名	議会役職名	退任年月日
西東京市	9	小林 たつや		令和3年3月8日
	10	中村 すぐる		令和3年3月8日

第3 理事会の概要

1 設 置 平成2年6月1日

2 構 成 (令和3年3月31日現在)

役 職 名	氏 名	市の役職名	就 任 年 月 日
会 長	小 林 正 則	小 平 市 長	平成19年5月25日
副 会 長	渋谷 金太郎	清 瀬 市 長	平成23年5月1日
理 事	渡 部 尚	東 村 山 市 長	平成19年5月25日
理 事	並 木 克 巳	東久留米市長	平成26年1月20日
理 事	池 澤 隆 史	西 東 京 市 長	令和3年2月18日

※退任役員 (令和2年4月1日から令和3年3月31日まで)

役 職 名	氏 名	市の役職名	退 任 年 月 日
理 事	丸 山 浩 一	西 東 京 市 長	令和3年2月17日

3 理事会の開催

区 分	開催年月日	議 題
第1回	令和2年 10月12日	① 令和2年第2回多摩六都科学館組合議会定例会 提出予定議案等について ② その他
第2回	令和3年 1月28日	① 令和3年第1回多摩六都科学館組合議会定例会 提出予定議案等について ② その他

第4 事務連絡協議会の概要

1 設 置 平成2年9月5日

2 構 成 構成市5市の企画担当課長並びに組合事務局長及び同課長

3 事務連絡協議会の開催

区 分	開催年月日	議 題
第1回	令和2年 7月20日	① 国の地方創生臨時交付金を活用した多摩六都科学館への財政的支援について ② その他
第2回	令和2年 10月6日	① 令和2年第2回多摩六都科学館組合議会定例会提出予定議案等について ② その他
第3回	令和3年 1月21日	① 令和3年第1回多摩六都科学館組合議会定例会提出予定議案等について ② その他

第5 多摩六都科学館組合事業評価委員会の概要

1 設 置 平成16年2月8日

2 委 員

(◎委員長 ○副委員長)

構 成	氏 名	任 期
学識経験者	◎柴田 徳思	令和2年7月17日～令和4年7月16日
	○桧森 隆一	
	小谷 泰弘	
	杉浦 幸子	
	坂本 和弘	

3 開催概要

回 数	開催年月日	議 題 等
第1回	令和2年7月6日(月) (オンライン開催)	<p>① 令和元年度の自己評価について(報告・確認) 指定管理者の統括マネージャー、経営管理グループリーダー、及び組合から報告し、成果や課題を検証した。市民モニターによる定性評価の報告・確認をし、現場では定量的に計測が難しい成果を利用者の立場から定性的に評価した。</p> <p>② 令和元年度外部評価について 各委員で協議し、令和元年度の評定を決定した。</p>

4 管理者への報告

令和2年9月7日、柴田徳思委員長より「平成29年度～令和元年度(3カ年)の中期計画における令和元年度実績報告ならびに事業目標の達成度等に関する評価報告」を多摩六都科学館組合管理者に報告した。

第6 多摩六都科学館組合市民モニター実施の概要

1 設置 平成27年7月1日

多摩六都科学館組合では、自己評価及び外部評価に基づく事業評価システムによって、科学館の管理運営の状況の評価・検証している。平成26年度から第2次基本計画の適用が始まり、使命の中核に地域拠点事業を据えている。そこで、圏域市民やステークホルダーの意見・評価を積極的に取り入れて、より開かれた運営を目指すために市民モニター制度を開始させた。現在、圏域市民から募集した9人の市民が活動している。

2 主要評価項目

- ①使命の達成度を測る重点業績指標について、圏域市民の立場から定性的に評価する。
- ②毎年検証する項目と中期の区切りで検証する項目に分けて評価する。
- ③基本計画の目標である使命・5つの事業目標に関する評価も行う。

3 募集・委嘱の状況

- (1) 募集期間 新規募集あり2人（別途、令和元年度に引き続き7人の市民モニターに委嘱）
- (2) 委嘱期間 令和2年7月3日から1年間（継続モニター7人）
令和2年10月21日から1年間（新規モニター2人）
- (3) 市民モニターの内訳（市別は、居住地又は勤務地による区分）

区分	市別	人数
個人	小平市	3
	清瀬市	1
	西東京市	2
事業者	東久留米市	3
合計		9

4 評価活動

市民モニター全員が集まり、意見交換会（グループインタビュー）を2回実施してモニタリングに基づく意見を集約する。結果は、多摩六都科学館組合事業評価委員会に報告して評価報告書に集約することで、事業計画の立案や見直しに活用する。

令和2年度は、新型コロナウイルス感染症の感染状況を鑑み、2回とも意見交換会をオンラインにて実施した。

- (1) 第1回意見交換会（令和2年12月）・・・7～11月までの中間評価の実施
- (2) 第2回意見交換会（令和3年3月）・・・年間を通じた事業評価の実施

第7 条例等の概要

1 条例公布

条例 番号	件 名	公 布 年月日
令和2年 第8号	多摩六都科学館組合職員の給与に関する条例の一部を 改正する条例	令和2年 11月30日
令和3年 第1号	多摩六都科学館組合会計年度任用職員の報酬、費用弁償 及び期末手当に関する条例の一部を改正する条例	令和3年 2月17日

2 規則公布 (組合規則)

規則 番号	件 名	公 布 年月日
令和2年 第5号	多摩六都科学館組合非常勤の職員の公務災害補償等に 関する条例施行規則の一部を改正する規則	令和2年 5月25日

第8 情報公開の概要

1 情報公開制度の実施状況

公文書開示請求等 0件

2 情報公開審査会

- (1) 設 置 平成21年4月1日
- (2) 委 員 学識経験を有する者 3人
- (3) 任 期 平成31年4月1日から令和3年3月31日まで
- (4) 開催状況 今年度は開催なし

第9 個人情報保護の概要

1 自己情報開示請求等の処理状況

自己情報開示請求等 0件

2 個人情報保護審査会

- (1) 設 置 平成24年4月1日
- (2) 委 員 学識経験を有する者 3人
- (3) 任 期 平成31年4月1日から令和3年3月31日まで
- (4) 開催状況 今年度は開催なし

第10 監査の概要

1 監査委員

(令和3年3月31日現在)

区 分	氏 名	就任年月日	任 期
識見を有する者	森 政史	令和2年2月23日	4年
議会選出	小林 美緒	令和元年7月24日	議員の任期

2 監査実施状況

(1) 例月現金出納検査

実施年月日	対 象	報告年月日
令和2年6月30日	令和元年度3月分及び出納整理期間中の現金出納 令和2年度4・5月分現金出納	令和2年7月1日
令和2年9月23日	令和2年度6・7・8月分現金出納	令和2年9月24日
令和2年12月22日	令和2年度9・10・11月分現金出納	令和2年12月23日
令和3年3月31日	令和2年度12・1・2月分現金出納	令和3年3月31日

(2) 定期監査

実施年月日	対 象	報告年月日
令和2年9月23日	令和2年度4月分から8月分までの財務に関する 事務の執行状況等	令和2年9月24日

(3) 決算審査

実施年月日	対 象	報告年月日
令和2年9月23日	令和元年度一般会計歳入歳出決算	令和2年9月24日

第11 決算の概要

令和2年度一般会計歳入歳出決算調書

[歳 入]

(単位:円、%)

科 目	当 初 予 算 額	補 正 予 算 額	継 続 費 及 び 繰 越 事 業 費 繰 越 財 源 充 当 額	予 算 現 額	収 入 済 額	構 成 比
1 分担金及び負担金	418,000,000	50,000,000	0	468,000,000	468,000,000	91.52
2 使用料及び手数料	2,367,000	△ 2,055,000	0	312,000	165,492	0.03
3 財産収入	4,000	0	0	4,000	2,005	0.00
4 寄附金	1,000	0	0	1,000	0	0.00
5 繰入金	27,148,000	△ 1,900,000	0	25,248,000	25,245,493	4.94
6 繰越金	3,000,000	3,391,000	0	6,391,000	6,391,560	1.25
7 諸収入	13,000	11,518,000	0	11,531,000	11,534,176	2.26
歳入合計	450,533,000	60,954,000	0	511,487,000	511,338,726	100.00

[歳 出]

(単位:円、%)

科 目	当 初 予 算 額	補 正 予 算 額	予 備 費 支 出 及 び 流 用 増 減	予 算 現 額	支 出 済 額	構 成 比
1 議会費	1,493,000	0	0	1,493,000	1,317,050	0.26
2 総務費	132,365,000	11,887,000	0	144,252,000	140,569,036	27.79
3 事業費	284,116,000	49,067,000	0	333,183,000	332,470,779	65.73
4 公債費	31,559,000	0	0	31,559,000	31,490,965	6.22
5 予備費	1,000,000	0	0	1,000,000	0	0.00
歳出合計	450,533,000	60,954,000	0	511,487,000	505,847,830	100.00

令和2年度構成市負担金表

(単位：千円)

項目 市	均等割 37.5% (A)	人口割 52.5% (B)	地元負担割 10% (C)	負担金 合計 (D) = (A) + (B) + (C)
小平市	35,100	63,823	11,700	110,623
東村山市	35,100	50,370	0	85,470
清瀬市	35,100	25,147	0	60,247
東久留米市	35,100	39,176	11,700	85,976
西東京市	35,100	67,184	23,400	125,684
合計	175,500	245,700	46,800	468,000

※1) 上記負担金額には、新型コロナウイルス感染症の影響に係る事業継続支援金50,000千円分を含んでいる。

※2) 表中、千円未満の端数について、切り上げ又は切り下げ調整を行っている。

※3) 人口割 (B) は、平成27年国勢調査に基づく案分率を適用した。

第13 駐車場用地取得費長期借入金の概要

借入金償還状況							(単位：円)	
償還回数	償還年度 (20年間)	償還年月日	償還元金	償還利息	償還額計	未償還元金	備考	
平成25年度借入分【5億1,200万円 年利率0.50% 3年据置20年償還】								
1	平成26年度	H27/02/01	0	2,153,205	2,153,205	512,000,000		
2	平成27年度	H28/02/01	0	2,560,000	2,560,000	512,000,000		
3	平成28年度	H29/02/01	0	2,560,000	2,560,000	512,000,000		
4	平成29年度	H30/02/01	28,930,965	2,560,000	31,490,965	483,069,035		
5	平成30年度	H31/02/01	29,075,620	2,415,345	31,490,965	453,993,415		
6	令和元年度	R2/02/01	29,220,998	2,269,967	31,490,965	424,772,417		
7	令和2年度	R3/02/01	29,367,103	2,123,862	31,490,965	395,405,314		
8	令和3年度	R4/02/01	29,513,937	1,977,028	31,490,965	365,891,377		
9	令和4年度	R5/02/01	29,661,508	1,829,457	31,490,965	336,229,869		
10	令和5年度	R6/02/01	29,809,815	1,681,150	31,490,965	306,420,054		
11	令和6年度	R7/02/01	29,958,865	1,532,100	31,490,965	276,461,189		
12	令和7年度	R8/02/01	30,108,659	1,382,306	31,490,965	246,352,530		
13	令和8年度	R9/02/01	30,259,201	1,231,764	31,490,965	216,093,329		
14	令和9年度	R10/02/01	30,410,497	1,080,468	31,490,965	185,682,832		
15	令和10年度	R11/02/01	30,562,551	928,414	31,490,965	155,120,281		
16	令和11年度	R12/02/01	30,715,363	775,602	31,490,965	124,404,918		
17	令和12年度	R13/02/01	30,868,939	622,026	31,490,965	93,535,979		
18	令和13年度	R14/02/01	31,023,285	467,680	31,490,965	62,512,694		
19	令和14年度	R15/02/01	31,178,401	312,564	31,490,965	31,334,293		
20	令和15年度	R16/02/01	31,334,293	156,672	31,490,965	0		
合 計			512,000,000	30,619,610	542,619,610			

第14 契約の概要

1 業務委託契約（50万円以上の契約）

件名	契約金額（円）	契約年月日	履行期限	請負業者
組合事務室ネットワーク保守管理業務委託	963,600	令和2年 4月1日	令和3年 3月31日	(株)中賀堂
統一的な基準に基づく財務書類作成支援業務委託	1,146,860	令和2年 8月20日	令和3年 3月31日	(株)中賀堂
例規管理システム運用業務委託	総額 858,000	令和3年 2月28日	令和6年 2月29日	(株)ぎょうせい

2 工事請負契約（50万円以上の契約）

件名	契約金額（円）	契約年月日	履行期限	請負業者
イベントホール照明機器等更新工事	3,850,000	令和2年 10月29日	令和3年 2月15日	(株)日栄電機工業

3 修繕契約（50万円以上の契約）

件名	契約金額（円）	契約年月日	履行期限	請負業者
展示棟排煙窓補修	1,595,000	令和2年 8月28日	令和2年 10月30日	瀬間工業(株)
受変電設備遮断器等補修	2,640,000	令和2年 9月10日	令和2年 12月14日	(株)日栄電機工業
展示物「クイズラリー」修繕	3,694,900	令和2年 10月7日	令和3年 1月29日	(株)乃村工藝社
スクリーヒートポンプユニット（KHP150AI）電動弁分解整備等修繕	8,140,000	令和2年 12月10日	令和3年 3月31日	(株)神戸製鋼所機械事業部門圧縮機事業部 汎用圧縮機本部冷熱・エネルギー部

4 賃貸借契約（50万円以上の契約）

件名	契約金額（円）	契約年月日	履行期限	請負業者
プラネタリウム全天周デジタル映像システムリース	月額 706,860	令和2年 7月15日	令和10年 2月15日	NTT・TCリース(株)

第 15 多摩六都科学館に関する事項

- 1 指定管理者 株式会社乃村工藝社
- 2 指定期間 平成 29 年 4 月 1 日から令和 6 年 3 月 31 日まで（7 年間）
- 3 指定管理料 327,295,334 円（令和 2 年度（事業継続支援金 50,000,000 円を含む。））
- 4 開館日数 253 日（※新型コロナウイルスの感染拡大防止のため臨時休館 45 日）
- 5 科学館利用者数及び駐車場利用状況

利用者数		89,454 人	
大人・小人別	大人	44,674 人 49.94 %	小人 44,780 人 50.06 %
個人・団体別	個人	76,964 人 86.04 %	団体 12,490 人 13.96 %
団体利用者内訳			
地域別	圏域内	84 団体	圏域外 106 団体
団体別	小・中・高等学校	53 団体	小・中・高等学校 63 団体
	幼稚園・保育園	29 団体	幼稚園・保育園 40 団体
	学童保育・児童館	0 団体	学童保育・児童館 0 団体
	福祉施設等	0 団体	福祉施設等 0 団体
	地域団体等	2 団体	地域団体等 3 団体
	その他	0 団体	その他 0 団体
プラネタリウム・大型映像観覧者数		62,566 人	
大人・小人別	大人	30,890 人 49.37 %	小人 31,676 人 50.63 %
観覧者内訳			
プラネタリウム		32,111 人	
	大人	18,711 人 58.27 %	小人 13,400 人 41.73 %
プラネタリウム学習番組		11,012 人	
	大人	1,046 人 9.50 %	小人 9,966 人 90.50 %
大型映像		19,443 人	
	大人	11,133 人 57.26 %	小人 8,310 人 42.74 %
駐車場利用台数		17,069 台	
	普通車	16,758 台 98.18 %	大型車 311 台 1.82 %

6 指定管理者事業

(1) 常設展示学習事業

① 展示点数： 116 点（展示室：103 点、展示室以外：13 点）

② 参加体験型プログラム：プログラム数 48、延べ日数 130 日、参加者数 5,873 人、63 組

(2) 特別展示学習事業（春の特別企画展、夏の特別企画展ほか）

① 事業数： 4 事業 ② 実施日数：62 日 ③ 来場者数：11,566 人

令和2年度

事務事業報告書

令和3年10月発行

編集・発行 多摩六都科学館組合事務局
東京都西東京市芝久保町5-10-64
TEL 042-469-6982 FAX 042-469-7575
ホームページアドレス <http://www.tamarokuto-sc.or.jp>
メールアドレス kanri@tamarokuto-sc.or.jp

本報告書は、可能な限り環境に負荷を与えない再生紙を利用しています。