

令和3年度

事務事業報告書

多摩六都科学館組合

## 令和3年度事務事業報告書

地方自治法（昭和22年法律第67号）第233条第5項の規定に基づき、令和3年度における各部門の主要な施策の成果を報告する。

令和4年10月27日

多摩六都科学館組合  
管理者 池澤 隆史

# 目 次

|    |                      |   |
|----|----------------------|---|
| 第1 | 組合の概要                | 1 |
| 1  | 設立                   | 1 |
| 2  | 構成市名                 | 1 |
| 3  | 設立目的                 | 1 |
| 4  | 役員                   | 1 |
| 5  | 所在地                  | 1 |
| 6  | 組織図                  | 1 |
| 第2 | 議会の概要                | 2 |
| 1  | 議会の開催・付議議案等          | 2 |
| 2  | 議員名簿                 | 3 |
| 第3 | 理事会の概要               | 5 |
| 1  | 設置                   | 5 |
| 2  | 構成                   | 5 |
| 3  | 理事会の開催               | 5 |
| 第4 | 事務連絡協議会の概要           | 6 |
| 1  | 設置                   | 6 |
| 2  | 構成                   | 6 |
| 3  | 事務連絡協議会の開催           | 6 |
| 第5 | 多摩六都科学館組合事業評価委員会の概要  | 7 |
| 1  | 設置                   | 7 |
| 2  | 委員                   | 7 |
| 3  | 開催概要                 | 7 |
| 4  | 管理者への報告              | 7 |
| 第6 | 多摩六都科学館組合市民モニター実施の概要 | 8 |
| 1  | 設置                   | 8 |
| 2  | 主要評価項目               | 8 |
| 3  | 募集・委嘱の状況             | 8 |
| 4  | 評価活動                 | 8 |

|      |                   |    |
|------|-------------------|----|
| 第7章  | 条例等の概要            | 9  |
| 1    | 条例公布              | 9  |
| 2    | 規則公布              | 9  |
| 第8章  | 情報公開の概要           | 9  |
| 1    | 情報公開制度の実施状況       | 9  |
| 2    | 情報公開審査会           | 9  |
| 第9章  | 個人情報保護の概要         | 9  |
| 1    | 自己情報開示請求等の処理状況    | 9  |
| 2    | 個人情報保護審査会         | 9  |
| 第10章 | 監査の概要             | 10 |
| 1    | 監査委員              | 10 |
| 2    | 監査実施状況            | 10 |
| 第11章 | 決算の概要             | 11 |
|      | 令和3年度一般会計歳入歳出決算調書 | 11 |
| 第12章 | 構成市負担金の状況         | 12 |
|      | 令和3年度構成市負担金表      | 12 |
| 第13章 | 駐車場用地取得費長期借入金の概要  | 13 |
| 第14章 | 契約の概要             | 14 |
| 1    | 業務委託契約            | 14 |
| 2    | 工事請負契約            | 14 |
| 3    | 修繕契約              | 14 |
| 第15章 | 多摩六都科学館に関する事項     | 15 |
| 1    | 指定管理者             | 15 |
| 2    | 指定期間              | 15 |
| 3    | 指定管理料             | 15 |
| 4    | 開館日数              | 15 |
| 5    | 科学館利用者数及び駐車場利用状況  | 15 |
| 6    | 指定管理者事業           | 15 |

## 第1 組合の概要

- 1 設 立 平成2年6月1日
- 2 構成市名 小平市、東村山市、清瀬市、東久留米市、西東京市
- 3 設立目的 圏域住民の生涯学習の推進を図り、圏域の文化の振興に寄与することを目的として、多摩六都科学館の設置、管理及び運営に関する事務を共同処理すること。
- 4 役 員 管理者 池澤 隆史（西東京市長）  
副管理者 渡部 尚（東村山市長）
- 5 所在地 〒188-0014 東京都西東京市芝久保町五丁目10番64号  
電話番号 042-469-6982 ファクス番号 042-469-7575  
ホームページアドレス <http://www.tamarokuto-sc.or.jp>
- 6 組織図  
職員数 5名（うち再任用職員1名）

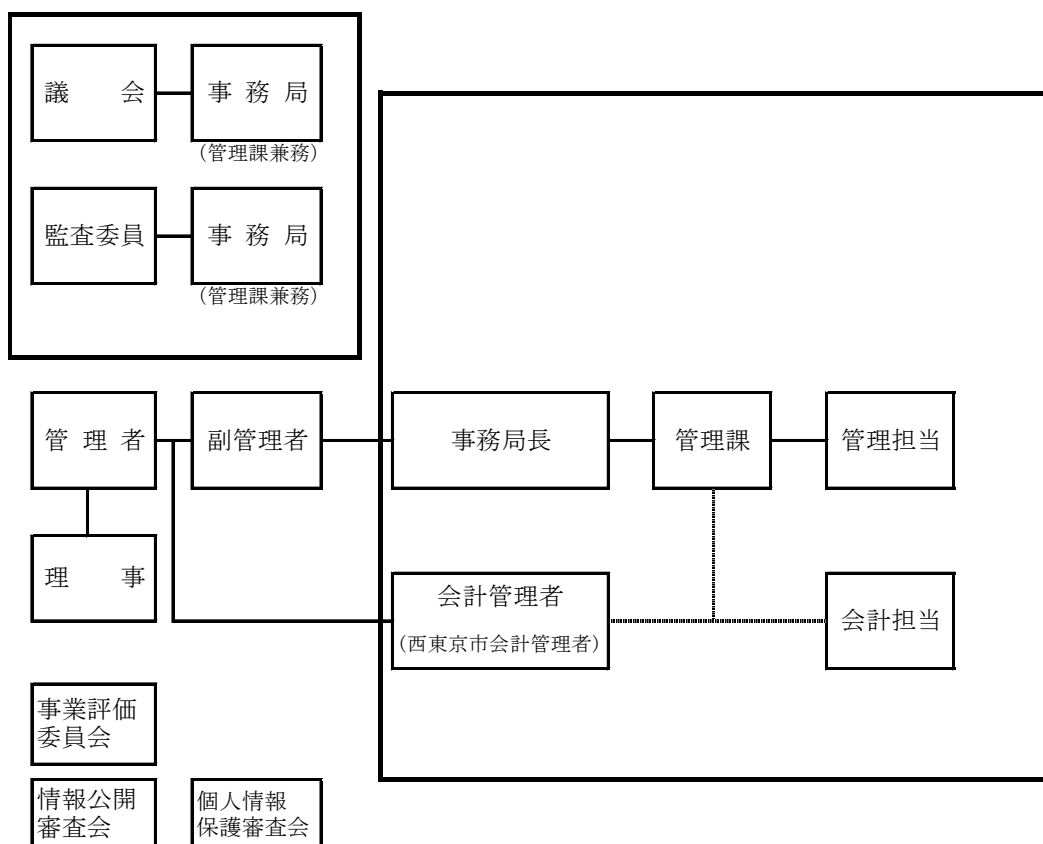

## 第2 議会の概要

### 1 議会の開催・付議議案等

#### (1) 令和3年第1回臨時会・令和3年7月28日（水）開催

| 議案番号 | 件名                              | 提出年月日     | 議決年月日     | 議決結果 |
|------|---------------------------------|-----------|-----------|------|
| 6    | 多摩六都科学館組合監査委員の選任につき同意を求めることについて | 令和3年7月28日 | 令和3年7月28日 | 同意   |

#### (2) 令和3年第2回定例会・令和3年10月25日（月）開催

| 議案番号 | 件名  | 提出年月日      | 議決年月日      | 議決結果 |
|------|---|------------|------------|------|
| 7    | 令和2年度多摩六都科学館組合一般会計歳入歳出決算の認定について                         | 令和3年10月25日 | 令和3年10月25日 | 認定   |
| 8    | 令和3年度多摩六都科学館組合一般会計補正予算（第1号）                             | 令和3年10月25日 | 令和3年10月25日 | 原案可決 |
| 9    | 東京都市町村公平委員会を共同設置する地方公共団体の数の増加及び東京都市町村公平委員会共同設置規約の変更について | 令和3年10月25日 | 令和3年10月25日 | 原案可決 |

#### (3) 令和4年第1回定例会・令和4年2月16日（水）開催

| 議案番号 | 件名  | 提出年月日     | 議決年月日     | 議決結果 |
|------|---|-----------|-----------|------|
| 1    | 専決処分（多摩六都科学館組合職員の給与に関する条例の一部を改正する条例）の承認について     | 令和4年2月16日 | 令和4年2月16日 | 承認   |
| 2    | 多摩六都科学館組合会計年度任用職員の報酬、費用弁償及び期末手当に関する条例の一部を改正する条例 | 令和4年2月16日 | 令和4年2月16日 | 原案可決 |

| 議案<br>番号 | 件<br>名                      | 提 出<br>年月日    | 議 決<br>年月日    | 議 決<br>結 果 |
|----------|-----------------------------|---------------|---------------|------------|
| 3        | 令和3年度多摩六都科学館組合一般会計補正予算（第2号） | 令和4年<br>2月16日 | 令和4年<br>2月16日 | 原案可決       |
| 4        | 令和4年度多摩六都科学館組合の負担金について      | 令和4年<br>2月16日 | 令和4年<br>2月16日 | 原案可決       |
| 5        | 令和4年度多摩六都科学館組合一般会計予算        | 令和4年<br>2月16日 | 令和4年<br>2月16日 | 原案可決       |

## 2 議員名簿

(令和4年3月31日現在)

| 選 出 市 | 議席番号 | 氏 名     | 議会役職名 | 就任年月日    |
|-------|------|---------|-------|----------|
| 小平市   |      | —       |       | —        |
|       | 2    | 川里 富美   |       | 令和3年6月8日 |
| 東村山市  | 3    | 石橋 光明   |       | 令和3年6月2日 |
|       | 4    | 下澤 由起夫  |       | 令和3年6月2日 |
| 清瀬市   | 5    | 友野 和子   |       | 令和3年6月8日 |
|       | 6    | 原 和弘    |       | 令和3年6月8日 |
| 東久留米市 | 7    | 間宮 美季   | 議 長   | 令和3年6月7日 |
|       | 8    | 鴨志田 芳美  |       | 令和3年6月7日 |
| 西東京市  | 9    | 小幡 勝己   | 副議長   | 令和3年3月8日 |
|       | 10   | 田中 のりあき |       | 令和3年3月8日 |

※退任議員

(令和3年4月1日から令和4年3月31日まで)

| 選 出 市 | 議席番号 | 氏 名     | 議会役職名 | 退任年月日     |
|-------|------|---------|-------|-----------|
| 小 平 市 | 1    | 竹井 ようこ  |       | 令和3年5月6日  |
|       | 2    | 鈴木 だいち  |       | 令和3年6月7日  |
|       | 1    | 山崎 とも子  | 監査委員  | 令和4年3月31日 |
| 東村山市  | 3    | 横尾 孝雄   |       | 令和3年6月1日  |
|       | 4    | 小林 美緒   | 監査委員  | 令和3年6月1日  |
| 清 瀬 市 | 5    | 渋谷 のぶゆき | 議 長   | 令和3年6月8日  |
|       | 6    | 城野 けんいち |       | 令和3年6月8日  |

※小平市選出の山崎とも子議員は、令和3年6月8日に就任。

※東久留米市選出議員2名については、引き続き令和3年6月7日に選出された。



### 第3 理事会の概要

1 設 置 平成2年6月1日

2 構 成 (令和4年3月31日現在)

| 役 職 名 | 氏 名     | 市の役職名   | 就 任 年 月 日  |
|-------|---------|---------|------------|
| 会 長   | —       | —       | —          |
| 副 会 長 | 小 林 洋 子 | 小 平 市 長 | 令和4年1月27日  |
| 理 事   | 渡 部 尚   | 東村山市長   | 平成19年5月25日 |
| 理 事   | 富 田 竜 馬 | 東久留米市長  | 令和3年12月28日 |
| 理 事   | 池 澤 隆 史 | 西東京市長   | 令和3年2月18日  |

※退任役員 (令和3年4月1日から令和4年3月31日まで)

| 役 職 名 | 氏 名       | 市の役職名   | 退 任 年 月 日  |
|-------|-----------|---------|------------|
| 会 長   | 小 林 正 則   | 小 平 市 長 | 令和3年4月10日  |
| 副 会 長 | 並 木 克 巳   | 東久留米市長  | 令和3年12月27日 |
| 会 長   | 渋 谷 金 太 郎 | 清 瀬 市 長 | 令和4年2月14日  |

3 理事会の開催

| 区 分 | 開催年月日          | 議 題   |
|-----|----------------|---|
| 第1回 | 令和3年<br>4月28日  | ① 多摩六都科学館組合理事会会長の選出について<br>② 多摩六都科学館組合管理者の選出について<br>③ その他 |
| 第2回 | 令和3年<br>10月11日 | ① 令和3年第2回多摩六都科学館組合議会定例会<br>提出予定議案等について<br>② その他           |

| 区 分 | 開催年月日         | 議 題   |
|-----|---------------|---|
| 第3回 | 令和4年<br>1月27日 | ① 副会長の選出について<br>② 令和4年第1回多摩六都科学館組合議会定例会<br>提出予定議案等について<br>③ その他 |

#### 第4 事務連絡協議会の概要

- 1 設 置 平成2年9月5日
- 2 構 成 構成市5市の企画担当課長並びに組合事務局長及び同課長
- 3 事務連絡協議会の開催

| 区 分 | 開催年月日         | 議 題   |
|-----|---------------|---|
| 第1回 | 令和3年<br>10月4日 | ① 令和3年第2回多摩六都科学館組合議会定例会<br>提出予定議案等について<br>② その他 |
| 第2回 | 令和4年<br>1月20日 | ① 令和4年第1回多摩六都科学館組合議会定例会<br>提出予定議案等について<br>② その他 |

## 第5 多摩六都科学館組合事業評価委員会の概要

1 設 置 平成16年2月8日

2 委 員

(◎委員長 ○副委員長)

| 構 成   | 氏 名    | 任 期                 |
|-------|--------|---------------------|
| 学識経験者 | ◎柴田 徳思 | 令和2年7月17日～令和4年7月16日 |
|       | ○桧森 隆一 |                     |
|       | 小谷 泰弘  |                     |
|       | 杉浦 幸子  |                     |
|       | 坂本 和弘  |                     |

3 開催概要

| 回 数 | 開催年月日                              | 議 題 等   |
|-----|------------------------------------|---|
| 第1回 | 令和3年6月23日(水)<br>(対面、及びオンライン<br>開催) | ① 令和2年度の自己評価について(報告・確認)<br>指定管理者の統括マネージャー、経営管理グループ<br>リーダー、及び組合から報告し、成果や課題を検証<br>した。市民モニターによる定性評価の報告・確認<br>をし、現場では定量的に計測が難しい成果を利用<br>者の立場から定性的に評価した。<br>② 令和2年度外部評価について<br>各委員で協議し、令和2年度の評定を決定した。 |

4 管理者への報告

令和3年9月30日、柴田徳思委員長より「令和2年度～令和5年度(4カ年)の中期計画における令和2年度実績報告ならびに事業目標の達成度などに関する評価報告」を多摩六都科学館組合管理者に報告した。

## 第6 多摩六都科学館組合市民モニター実施の概要

### 1 設置 平成27年7月1日

多摩六都科学館組合では、自己評価及び外部評価に基づく事業評価システムによって、科学館の管理運営の状況の評価・検証している。平成26年度から第2次基本計画の適用が始まり、使命の中核に地域拠点事業を据えている。そこで、圏域市民やステークホルダーの意見・評価を積極的に取り入れて、より開かれた運営を目指すために市民モニター制度を開始させた。令和3年度末現在、圏域市民から募集した8人の市民が活動している。

### 2 主要評価項目

- ①使命の達成度を測る重点業績指標について、圏域市民の立場から定性的に評価する。
- ②毎年検証する項目と中期の区切りで検証する項目に分けて評価する。
- ③基本計画の目標である使命・5つの事業目標に関する評価も行う。

### 3 募集・委嘱の状況

- (1) 募集期間 新規募集なし（8人の市民モニターに引き続き委嘱）
- (2) 委嘱期間 令和3年7月から1年間（継続モニター8人）
- (3) 市民モニターの内訳（市別は、居住地又は勤務地による区分）

| 区 分 | 市 別   | 人 数 |
|-----|-------|-----|
| 個 人 | 小平市   | 3   |
|     | 清瀬市   | 1   |
|     | 東久留米市 | 2   |
|     | 西東京市  | 1   |
| 事業者 | 東久留米市 | 1   |
| 合計  |       | 8   |

### 4 評価活動

市民モニター全員が集まり、意見交換会（グループインタビュー）を2回実施してモニタリングに基づく意見を集約する。結果は、多摩六都科学館組合事業評価委員会に報告して評価報告書に集約することで、事業計画の立案や見直しに活用する。

令和3年度は、新型コロナウイルス感染症の感染状況を鑑み、対面、及びオンラインで1回、オンラインで1回意見交換会を実施した。

- (1) 第1回意見交換会（令和3年12月）・・・令和3年度11月までの中間評価の実施
- (2) 第2回意見交換会（令和4年3月）・・・年間を通じた事業評価の実施

## 第7 条例等の概要

### 1 条例公布

| 条例<br>番号    | 件<br>名  | 公 布<br>年月日     |
|-------------|---|----------------|
| 令和3年<br>第2号 | 多摩六都科学館組合職員の給与に関する条例の一部を<br>改正する条例                  | 令和3年<br>11月30日 |
| 令和4年<br>第1号 | 多摩六都科学館組合会計年度任用職員の報酬、費用弁償<br>及び期末手当に関する条例の一部を改正する条例 | 令和4年<br>3月7日   |

### 2 規則公布 (組合規則)

| 規則<br>番号    | 件<br>名  | 公 布<br>年月日    |
|-------------|---|---------------|
| 令和3年<br>第1号 | 多摩六都科学館組合会計年度任用職員の報酬、費用弁償<br>及び期末手当に関する条例施行規則の一部を改正する<br>規則 | 令和3年<br>9月30日 |
| 第2号         | 多摩六都科学館組合職員の期末手当及び勤勉手当に関<br>する規則の一部を改正する規則                  | 令和3年<br>12月1日 |

## 第8 情報公開の概要

### 1 情報公開制度の実施状況

公文書開示請求等 0件

### 2 情報公開審査会

- (1) 設 置 平成21年4月1日
- (2) 委 員 学識経験を有する者 3人
- (3) 任 期 令和3年4月1日から令和5年3月31日まで
- (4) 開催状況 今年度は開催なし

## 第9 個人情報保護の概要

### 1 自己情報開示請求等の処理状況

自己情報開示請求等 0件

### 2 個人情報保護審査会

- (1) 設 置 平成24年4月1日
- (2) 委 員 学識経験を有する者 3人
- (3) 任 期 令和3年4月1日から令和5年3月31日まで
- (4) 開催状況 今年度は開催なし

## 第10 監査の概要

### 1 監査委員

(令和4年3月31日現在)

| 区 分     | 氏 名  | 就任年月日     | 任 期 |
|---------|------|-----------|-----|
| 識見を有する者 | 森 政史 | 令和2年2月23日 | 4年  |

### ※退任監査委員

(令和3年4月1日から令和4年3月31日まで)

| 区 分  | 氏 名    | 就任年月日     | 退任年月日     |
|------|--------|-----------|-----------|
| 議会選出 | 小林 美緒  | 令和元年7月24日 | 令和3年6月1日  |
| 議会選出 | 山崎 とも子 | 令和3年7月28日 | 令和4年3月31日 |

### 2 監査実施状況

#### (1) 例月現金出納検査

| 実施年月日      | 対 象                                      | 報告年月日      |
|------------|--|------------|
| 令和3年6月30日  | 令和2年度3月分及び出納整理期間中の現金出納<br>令和3年度4・5月分現金出納 | 令和3年6月30日  |
| 令和3年9月22日  | 令和3年度6・7・8月分現金出納                         | 令和3年9月24日  |
| 令和3年12月22日 | 令和3年度9・10・11月分現金出納                       | 令和3年12月23日 |
| 令和4年3月22日  | 令和3年度12・1・2月分現金出納                        | 令和4年3月22日  |

#### (2) 定期監査

| 実施年月日     | 対 象                                | 報告年月日     |
|-----------|------------------------------------|-----------|
| 令和3年9月22日 | 令和3年度4月分から8月分までの財務に関する<br>事務の執行状況等 | 令和3年9月24日 |

#### (3) 決算審査

| 実施年月日     | 対 象             | 報告年月日     |
|-----------|-----------------|-----------|
| 令和3年9月22日 | 令和2年度一般会計歳入歳出決算 | 令和3年9月24日 |

第11 決算の概要

令和3年度一般会計歳入歳出決算調書

[歳 入]

(単位:円、%)

| 科 目         | 当 初 予 算 額   | 補 正 予 算 額   | 継続費及び繰<br>越事業費繰越<br>財 源 充 当 額 | 予 算 現 額     | 収 入 済 額     | 構 成 比  |
|-------------|-------------|-------------|-------------------------------|-------------|-------------|--------|
| 1 分担金及び負担金  | 418,000,000 | 0           | 0                             | 418,000,000 | 418,000,000 | 92.00  |
| 2 使用料及び手数料  | 162,000     | 0           | 0                             | 162,000     | 234,118     | 0.05   |
| 3 財 産 収 入   | 2,000       | 0           | 0                             | 2,000       | 400         | 0.00   |
| 4 寄 附 金     | 1,000       | 0           | 0                             | 1,000       | 500,000     | 0.11   |
| 5 繰 入 金     | 30,113,000  | △ 2,624,000 | 0                             | 27,489,000  | 27,486,768  | 6.05   |
| 6 繰 越 金     | 2,000,000   | 3,490,000   | 0                             | 5,490,000   | 5,490,896   | 1.21   |
| 7 諸 収 入     | 13,000      | 0           | 0                             | 13,000      | 18,755      | 0.00   |
| 8 国 庫 支 出 金 | 0           | 0           | 0                             | 0           | 2,624,760   | 0.58   |
| 歳 入 合 計     | 450,291,000 | 866,000     | 0                             | 451,157,000 | 454,355,697 | 100.00 |

[歳 出]

(単位:円、%)

| 科 目     | 当 初 予 算 額   | 補 正 予 算 額 | 予備費支出及<br>び 流 用 増 減 | 予 算 現 額     | 支 出 済 額     | 構 成 比  |
|---------|-------------|-----------|---------------------|-------------|-------------|--------|
| 1 議 会 費 | 1,477,000   | 0         | 0                   | 1,477,000   | 1,284,893   | 0.29   |
| 2 総 務 費 | 125,273,000 | 1,861,000 | 0                   | 127,134,000 | 120,827,318 | 27.25  |
| 3 事 業 費 | 290,982,000 | △ 995,000 | 0                   | 289,987,000 | 289,836,534 | 65.36  |
| 4 公 債 費 | 31,559,000  | 0         | 0                   | 31,559,000  | 31,490,965  | 7.10   |
| 5 予 備 費 | 1,000,000   | 0         | 0                   | 1,000,000   | 0           | 0.00   |
| 歳 出 合 計 | 450,291,000 | 866,000   | 0                   | 451,157,000 | 443,439,710 | 100.00 |

令和3年度構成市負担金表

(単位：千円)

| 市     | 項目<br>均等割<br>37.5% (A) | 人口割<br>52.5% (B) | 地元負担割<br>10% (C) | 負担金<br>合計<br>(D) =<br>(A) + (B) + (C) |
|-------|------------------------|------------------|------------------|---------------------------------------|
| 小平市   | 31,350                 | 57,004           | 10,450           | 98,804                                |
| 東村山市  | 31,350                 | 44,989           | 0                | 76,339                                |
| 清瀬市   | 31,350                 | 22,460           | 0                | 53,810                                |
| 東久留米市 | 31,350                 | 34,991           | 10,450           | 76,791                                |
| 西東京市  | 31,350                 | 60,006           | 20,900           | 112,256                               |
| 合計    | 156,750                | 219,450          | 41,800           | 418,000                               |

※1)表中、千円未満の端数について、切り上げ又は切り下げ調整を行っている。

※2)人口割(B)は、平成27年国勢調査に基づく案分率を適用した。



第13 駐車場用地取得費長期借入金の概要

| 借入金償還状況 (単位:円)                          |                |           |             |            |             |             | 備 考 |
|---|----------------|-----------|-------------|------------|-------------|-------------|-----|
| 平成25年度借入分【5億1,200万円 年利率0.50% 3年据置20年償還】 |                |           |             |            |             |             |     |
| 償還回数                                    | 償還年度<br>(20年間) | 償還年月日     | 償還元金        | 償還利息       | 償還額計        | 未償還元金       |     |
| 1                                       | 平成26年度         | H27/02/01 | 0           | 2,153,205  | 2,153,205   | 512,000,000 |     |
| 2                                       | 平成27年度         | H28/02/01 | 0           | 2,560,000  | 2,560,000   | 512,000,000 |     |
| 3                                       | 平成28年度         | H29/02/01 | 0           | 2,560,000  | 2,560,000   | 512,000,000 |     |
| 4                                       | 平成29年度         | H30/02/01 | 28,930,965  | 2,560,000  | 31,490,965  | 483,069,035 |     |
| 5                                       | 平成30年度         | H31/02/01 | 29,075,620  | 2,415,345  | 31,490,965  | 453,993,415 |     |
| 6                                       | 令和元年度          | R2/02/01  | 29,220,998  | 2,269,967  | 31,490,965  | 424,772,417 |     |
| 7                                       | 令和2年度          | R3/02/01  | 29,367,103  | 2,123,862  | 31,490,965  | 395,405,314 |     |
| 8                                       | 令和3年度          | R4/02/01  | 29,513,937  | 1,977,028  | 31,490,965  | 365,891,377 |     |
| 9                                       | 令和4年度          | R5/02/01  | 29,661,508  | 1,829,457  | 31,490,965  | 336,229,869 |     |
| 10                                      | 令和5年度          | R6/02/01  | 29,809,815  | 1,681,150  | 31,490,965  | 306,420,054 |     |
| 11                                      | 令和6年度          | R7/02/01  | 29,958,865  | 1,532,100  | 31,490,965  | 276,461,189 |     |
| 12                                      | 令和7年度          | R8/02/01  | 30,108,659  | 1,382,306  | 31,490,965  | 246,352,530 |     |
| 13                                      | 令和8年度          | R9/02/01  | 30,259,201  | 1,231,764  | 31,490,965  | 216,093,329 |     |
| 14                                      | 令和9年度          | R10/02/01 | 30,410,497  | 1,080,468  | 31,490,965  | 185,682,832 |     |
| 15                                      | 令和10年度         | R11/02/01 | 30,562,551  | 928,414    | 31,490,965  | 155,120,281 |     |
| 16                                      | 令和11年度         | R12/02/01 | 30,715,363  | 775,602    | 31,490,965  | 124,404,918 |     |
| 17                                      | 令和12年度         | R13/02/01 | 30,868,939  | 622,026    | 31,490,965  | 93,535,979  |     |
| 18                                      | 令和13年度         | R14/02/01 | 31,023,285  | 467,680    | 31,490,965  | 62,512,694  |     |
| 19                                      | 令和14年度         | R15/02/01 | 31,178,401  | 312,564    | 31,490,965  | 31,334,293  |     |
| 20                                      | 令和15年度         | R16/02/01 | 31,334,293  | 156,672    | 31,490,965  | 0           |     |
| 合 計                                     |                |           | 512,000,000 | 30,619,610 | 542,619,610 |             |     |

## 第 14 契約の概要

### 1 業務委託契約 (50 万円以上の契約)

| 件名                         | 契約金額 (円)  | 契約年月日         | 履行期限          | 請負業者   |
|----------------------------|-----------|---------------|---------------|--------|
| 組合事務室ネットワーク保守<br>管理業務委託    | 963,600   | 令和3年<br>4月1日  | 令和4年<br>3月31日 | (株)中賀堂 |
| 統一的な基準に基づく財務<br>書類作成支援業務委託 | 1,146,860 | 令和3年<br>8月24日 | 令和4年<br>3月31日 | (株)中賀堂 |

### 2 工事請負契約 (50 万円以上の契約)

| 件名                     | 契約金額(円)   | 契約年月日         | 履行期限           | 請負業者    |
|------------------------|-----------|---------------|----------------|---------|
| プラネタリウムドーム排煙装<br>置改修工事 | 1,845,800 | 令和3年<br>8月26日 | 令和3年<br>10月29日 | 瀬間工業(株) |

### 3 修繕契約 (50 万円以上の契約)

| 件名            | 契約金額 (円)  | 契約年月日         | 履行期限           | 請負業者      |
|---------------|-----------|---------------|----------------|-----------|
| 展示物「クイズラリー」修繕 | 1,100,000 | 令和3年<br>7月7日  | 令和3年<br>10月29日 | (株)乃村工藝社  |
| エレベータ主ロープ交換修繕 | 1,320,000 | 令和3年<br>7月28日 | 令和3年<br>10月18日 | フジテック(株)  |
| トイレ手洗水栓自動化改修  | 2,310,000 | 令和3年<br>8月5日  | 令和3年<br>12月21日 | 八重洲工業(株)  |
| 受変電設備遮断器等補修   | 1,540,000 | 令和3年<br>9月16日 | 令和3年<br>12月7日  | 小平電気工事(株) |

第15 多摩六都科学館に関する事項

- 1 指定管理者 株式会社乃村工藝社
- 2 指定期間 平成29年4月1日から令和6年3月31日まで（7年間）
- 3 指定管理料 277,295,334円（令和3年度）
- 4 開館日数 269日（※新型コロナウイルスの感染拡大防止のため臨時休館37日）
- 5 科学館利用者数及び駐車場利用状況

|                  |          |                    |                         |
|------------------|----------|--------------------|-------------------------|
| 利用者数             |          | 139,593人           |                         |
| 大人・小人別           | 大人       | 68,225人<br>48.87%  | 小人<br>71,368人<br>51.13% |
| 個人・団体別           | 個人       | 121,473人<br>87.02% | 団体<br>18,120人<br>12.98% |
| 団体利用者内訳          |          |                    |                         |
| 地域別              | 圏域内      | 111団体              | 圏域外<br>190団体            |
| 団体別              | 小・中・高等学校 | 68団体               | 小・中・高等学校<br>121団体       |
|                  | 幼稚園・保育園  | 35団体               | 幼稚園・保育園<br>60団体         |
|                  | 学童保育・児童館 | 0団体                | 学童保育・児童館<br>3団体         |
|                  | 福祉施設等    | 0団体                | 福祉施設等<br>0団体            |
|                  | 地域団体等    | 8団体                | 地域団体等<br>6団体            |
|                  | その他      | 0団体                | その他<br>0団体              |
| プラネタリウム・大型映像観覧者数 |          | 106,185人           |                         |
| 大人・小人別           | 大人       | 51,984人<br>48.96%  | 小人<br>54,201人<br>51.04% |
| 観覧者内訳            |          |                    |                         |
| プラネタリウム          |          | 53,713人            |                         |
|                  | 大人       | 29,861人<br>55.59%  | 小人<br>23,852人<br>44.41% |
| プラネタリウム学習番組      |          | 14,260人            |                         |
|                  | 大人       | 1,458人<br>10.22%   | 小人<br>12,802人<br>89.78% |
| 大型映像             |          | 38,212人            |                         |
|                  | 大人       | 20,665人<br>54.08%  | 小人<br>17,547人<br>45.92% |
| 駐車場利用台数          |          | 27,356台            |                         |
|                  | 普通車      | 26,922台<br>98.41%  | 大型車<br>434台<br>1.59%    |

※この他、オンライン講座の参加者数7,246人。

6 指定管理者事業

(1) 常設展示学習事業

- ① 展示点数： 116点（展示室：103点、展示室以外：13点）
- ② 参加体験型プログラム：プログラム数76、延べ日数223日、参加者数14,091人

(2) 特別展示学習事業（春の特別企画展、夏の特別企画展ほか）

- ① 事業数： 5事業
- ② 実施日数：99日
- ③ 来場者数：34,812人

令和3年度

事務事業報告書

令和4年10月発行

編集・発行 多摩六都科学館組合事務局  
東京都西東京市芝久保町5-10-64  
TEL 042-469-6982 FAX 042-469-7575  
ホームページアドレス <http://www.tamarokuto-sc.or.jp>  
メールアドレス [kanri@tamarokuto-sc.or.jp](mailto:kanri@tamarokuto-sc.or.jp)

\*本報告書は、可能な限り環境に負荷を与えない再生紙を利用しています。\*