

令和 6 年度

事 務 事 業 報 告 書

多摩六都科学館組合

令和 6 年度事務事業報告書

地方自治法（昭和22年法律第67号）第233条第5項の規定に基づき、令和6年度における各部門の主要な施策の成果を報告する。

令和 7 年10月28日

多摩六都科学館組合

管理者 池澤 隆史

目 次

第 1	組合の概要	1
1	設立	1
2	構成市名	1
3	設立目的	1
4	役員	1
5	所在地	1
6	組織図	1
第 2	議会の概要	2
1	議会の開催・付議議案等	2
2	議員名簿	3
第 3	理事会の概要	4
1	設置	4
2	構成	4
3	理事会の開催	4
第 4	事務連絡協議会の概要	5
1	設置	5
2	構成	5
3	事務連絡協議会の開催	5
第 5	多摩六都科学館組合事業評価委員会の概要	6
1	設置	6
2	委員	6
3	開催概要	6
4	管理者への報告	6
第 6	多摩六都科学館組合市民モニターの概要	7
1	設置	7
2	主要評価項目	7
3	募集・委嘱の状況	7
4	評価活動	7

第7	条例等の概要	8
1	条例公布	8
2	規則公布	8
第8	個人情報保護・情報公開の概要	9
1	自己情報開示請求等の処理状況	9
2	情報公開制度の実施状況	9
3	個人情報保護・情報公開審査会	9
第9	監査の概要	10
1	監査委員	10
2	監査実施状況	10
第10	決算の概要	11
	令和6年度一般会計歳入歳出決算調書	11
第11	構成市負担金の状況	12
	令和6年度構成市負担金表	12
第12	駐車場用地取得費長期借入金の概要	13
第13	契約の概要	14
1	業務委託契約	14
2	工事請負契約	14
3	修繕契約	14
第14	寄附の概要	15
第15	行政視察の実施	15
第16	多摩六都科学館に関する事項	16
1	指定管理者	16
2	指定期間	16
3	指定管理料	16
4	開館日数	16
5	科学館利用者数及び駐車場利用状況	16
6	指定管理者事業	17

第1 組合の概要

- 1 設 立 平成2年6月1日
- 2 構成市名 小平市、東村山市、清瀬市、東久留米市、西東京市
- 3 設立目的 圏域住民の生涯学習の推進を図り、圏域の文化の振興に寄与することを目的として、多摩六都科学館の設置、管理及び運営に関する事務を共同処理すること。
- 4 役 員 管理者 池澤 隆史（西東京市長）
副管理者 渡部 尚（東村山市長）
- 5 所 在 地 〒188-0014 東京都西東京市芝久保町五丁目10番64号
電話番号 042-469-6982 ファクス番号 042-469-7575
ホームページアドレス <https://www.tamarokuto-sc.or.jp>
- 6 組 織 図
職員数 5名（うち再任用職員1名）

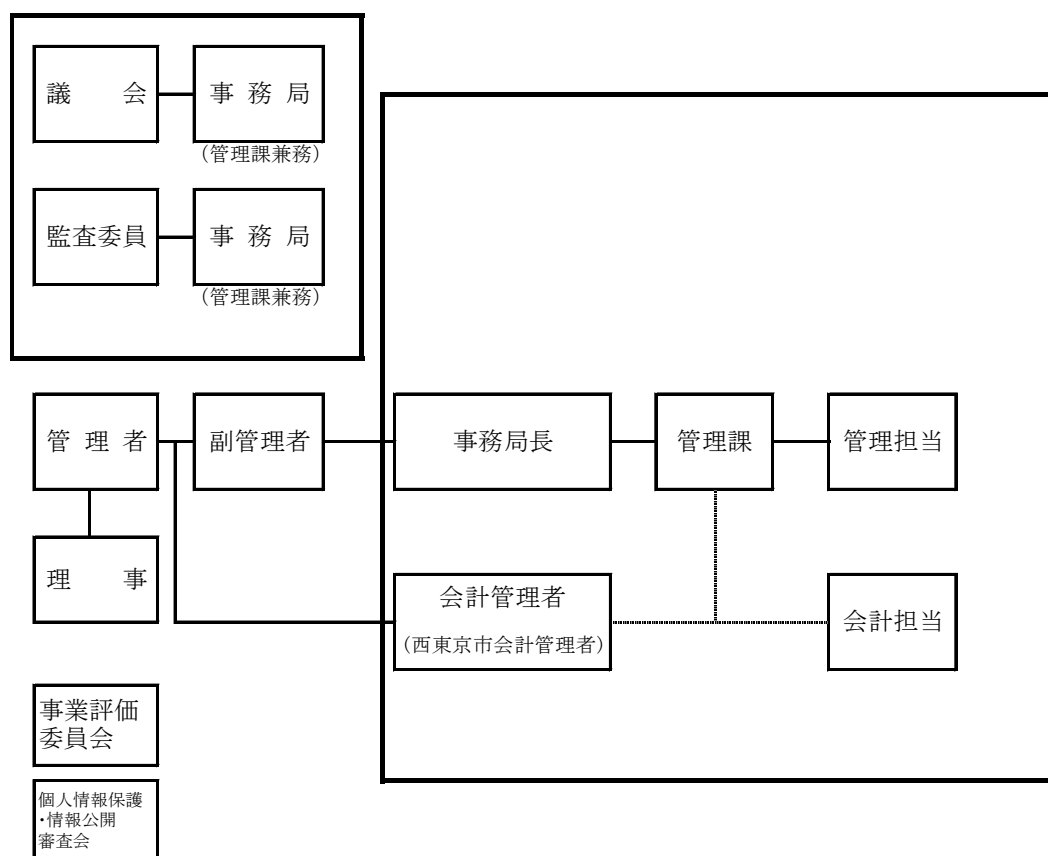

第2 議会の概要

1 議会の開催・付議議案等

(1) 令和6年第2回定例会・令和6年10月31日（木）開催

議案 番号	件 名	提 出 年月日	議 決 年月日	議 決 結 果
6	専決処分(多摩六都科学館組合職員の勤務時間、休日、休暇等に関する条例の一部を改正する条例)の承認について	令和6年 10月31日	令和6年 10月31日	承 認
7	多摩六都科学館組合会計年度任用職員の報酬、費用弁償及び期末手当に関する条例の一部を改正する条例	令和6年 10月31日	令和6年 10月31日	原案可決
8	令和5年度多摩六都科学館組合一般会計歳入歳出決算の認定について	令和6年 10月31日	令和6年 10月31日	認 定
9	令和6年度多摩六都科学館組合一般会計補正予算（第1号）	令和6年 10月31日	令和6年 10月31日	原案可決

(2) 令和7年第1回定例会・令和7年2月14日（金）開催

議案 番号	件 名	提 出 年月日	議 決 年月日	議 決 結 果
1	専決処分(多摩六都科学館組合職員の給与に関する条例の一部を改正する条例)の承認について	令和7年 2月14日	令和7年 2月14日	承 認
2	多摩六都科学館組合職員の給与に関する条例の一部を改正する条例	令和7年 2月14日	令和7年 2月14日	原案可決
3	多摩六都科学館組合個人情報保護法施行条例の一部を改正する条例	令和7年 2月14日	令和7年 2月14日	原案可決
4	多摩六都科学館組合個人情報保護・情報公開審査会条例の一部を改正する条例	令和7年 2月14日	令和7年 2月14日	原案可決
5	令和6年度多摩六都科学館組合一般会計補正予算（第2号）	令和7年 2月14日	令和7年 2月14日	原案可決
6	令和7年度多摩六都科学館組合の負担金について	令和7年 2月14日	令和7年 2月14日	原案可決
7	令和7年度多摩六都科学館組合一般会計予算	令和7年 2月14日	令和7年 2月14日	原案可決
議員提出 1	多摩六都科学館組合議会の個人情報の保護に関する条例の一部を改正する条例	令和7年 2月14日	令和7年 2月14日	原案可決

2 議員名簿

(令和7年3月31日現在)

選 出 市	議席番号	氏 名	議会役職名	就任年月日
小 平 市	1	鈴木 だいち	副 議 長	令和5年5月22日
	2	岡田 しんぺい		令和5年5月22日
東 村 山 市	3	駒崎 高行		令和5年5月23日
	4	かみまち 弓子		令和5年5月23日
清 瀬 市	5	星野 玲子		令和5年5月15日
	6	穴見 れいな		令和5年5月15日
東久留米市	7	鴨志田 芳美		令和5年5月16日
	8	篠宮 よしのり	監査委員	令和5年5月16日
西 東 京 市	9	とみなが ゆうじ	議 長	令和7年2月13日
	10	菅原 みほ		令和7年2月13日

※退任議員

(令和6年4月1日から令和7年3月31日まで)

選 出 市	議席番号	氏 名	議会役職名	退任年月日
西東京市	9	田代 伸之	議 長	令和7年2月13日
	10	やまき 明美		令和7年2月13日

第3 理事会の概要

1 設 置 平成2年6月1日

2 構 成

(令和7年3月31日現在)

役 職 名	氏 名	市の役職名	就 任 年 月 日
会 長	小 林 洋 子	小 平 市 長	令和4年10月17日
副 会 長	富 田 竜 馬	東久留米市長	令和4年10月17日
理 事	渡 部 尚	東村山市長	平成19年5月25日
理 事	池 澤 隆 史	西 東 京 市 長	令和3年2月18日
理 事	澁 谷 桂 司	清 瀬 市 長	令和4年4月3日

3 理事会の開催

区 分	開催年月日	議 題
第1回	令和6年 10月10日	①令和6年第2回多摩六都科学館組合議会定例会 提出予定議案等について ②その他
第2回	令和7年 1月30日	①令和7年第1回多摩六都科学館組合議会定例会 提出予定議案等について ②その他

第4 事務連絡協議会の概要

1 設 置 平成2年9月5日

2 構 成 構成市5市の企画担当課長並びに組合事務局長及び同課長

3 事務連絡協議会の開催

区 分	開催年月日	議 題
第1回	令和6年 5月10日	①多摩六都科学館ネーミングライツの導入について ②その他
第2回	令和6年 7月4日	①多摩六都科学館ネーミングライツの導入について ②その他
第3回	令和6年 10月7日	①令和6年第2回多摩六都科学館組合議会定例会提出予定議案等について ②その他
第4回	令和7年 1月23日	①令和7年第1回多摩六都科学館組合議会定例会提出予定議案等について ②その他

第5 多摩六都科学館組合事業評価委員会の概要

1 設 置 平成16年2月8日

2 委 員

構 成	氏 名	任 期
学識経験者等	◎縣 秀彦	令和6年10月1日～令和8年9月30日
	○佐々木 亨	
	佐々木 秀彦	
	岩穴口 康次	
	田原 三保子	

◎委員長、○副委員長

※退任委員

構 成	氏 名	退任年月日
学識経験者等	◎柴田 徳思	令和6年9月30日
	○桧森 隆一	
	小谷 泰弘	
	杉浦 幸子	

◎委員長、○副委員長

3 開催概要

開催回	開催年月日	議 題 等
第1回	令和6年7月19日 (対面開催)	① 令和5年度 自己評価報告に対する質疑応答 ② 令和5年度 外部評価について(単年度) ③ その他
第2回	令和6年11月6日 (対面開催)	① 多摩六都科学館組合事業評価委員会の運営について 委嘱状の交付、委員長・副委員長の選出、諮問文の交付等 ② 第3次基本計画における事業評価の取組方針について ③ その他
第3回	令和7年2月19日 (対面開催)	① 中期目標及び評価指標の検討について ② 今後の評価活動のスケジュールについて ③ その他

4 管理者への報告

令和6年9月に柴田徳思委員長から「令和2年度～令和5年度(4カ年)の中期計画における令和5年度実績報告ならびに事業目標の達成度などに関する評価報告」を多摩六都科学館組合管理者に報告した。

第6 多摩六都科学館組合市民モニターの概要

1 設置 平成 27 年 7 月 1 日

多摩六都科学館組合では、自己評価及び外部評価に基づく事業評価システムによって、科学館の管理運営の状況の評価・検証している。平成 26 年度から第 2 次基本計画の運用が始まり、使命の中核に地域拠点事業を据えている。そこで、圏域市民やステークホルダーの意見・評価を積極的に取り入れて、より開かれた運営を目指すために市民モニター制度を開始させた。

令和 6 年度は 7 月まで圏域市民から募集した 8 人の市民が委嘱されていたが、委嘱期間満了後は、第 3 次基本計画期間（令和 6 年度～令和 15 年度）における事業評価のあり方について、市民意見を反映するしくみ（従来の市民モニター制度）を含めて事業評価委員会で検討中であるため、活動を休止している。

2 主要評価項目

- (1) 使命の達成度を測る重点業績指標について、圏域市民の立場から定性的に評価する。
- (2) 毎年検証する項目と中期の区切りで検証する項目に分けて評価する。
- (3) 基本計画の目標である使命・5つの事業目標に関する評価も行う。

3 募集・委嘱の状況

- (1) 募集期間 新規募集なし
- (2) 委嘱期間 令和 5 年 7 月 7 日から令和 6 年 7 月 6 日まで（前年度からのモニター 8 人）
- (3) 市民モニターの内訳（市別は、居住地又は勤務地による区分）

区 分	市 別	人 数
個 人	小平市	3
	清瀬市	1
	東久留米市	2
	西東京市	1
事業者	東久留米市	1
合計		8

4 評価活動

令和 6 年度の活動はなし。

第7 条例等の概要

1 条例公布

条例 番号	件 名	公 布 年月日
令和6年 第2号	多摩六都科学館組合会計年度任用職員の報酬、費用弁償及び期末手当に関する条例の一部を改正する条例	令和6年 11月20日
第3号	多摩六都科学館組合職員の給与に関する条例の一部を改正する条例	令和6年 12月26日
令和7年 第1号	多摩六都科学館組合職員の給与に関する条例の一部を改正する条例	令和7年 3月7日
第2号	多摩六都科学館組合個人情報保護法施行条例の一部を改正する条例	令和7年 3月7日
第3号	多摩六都科学館組合個人情報保護・情報公開審査会条例の一部を改正する条例	令和7年 3月7日
第4号	多摩六都科学館組合議会の個人情報の保護に関する条例の一部を改正する条例	令和7年 3月7日
第5号	多摩六都科学館組合職員の勤務時間、休日、休暇等に関する条例の一部を改正する条例	令和7年 3月31日
第6号	多摩六都科学館組合職員の給与に関する条例の一部を改正する条例	令和7年 3月31日

2 規則公布 (組合規則)

規則 番号	件 名	公 布 年月日
令和6年 第3号	多摩六都科学館組合会計年度任用職員の報酬、費用弁償及び期末手当に関する条例施行規則の一部を改正する規則	令和6年 9月30日
第4号	多摩六都科学館組合会計年度任用職員の勤務時間、休暇等に関する規則の一部を改正する規則	令和6年 11月20日

第 5 号	多摩六都科学館組合会計年度任用職員の報酬、費用弁償及び期末手当に関する条例施行規則の一部を改正する規則	令和 6 年 11 月 20 日
第 6 号	多摩六都科学館組合会計年度任用職員の任用等に関する規則の一部を改正する規則	令和 6 年 12 月 1 日
第 7 号	多摩六都科学館組合職員の期末手当及び勤勉手当に関する規則の一部を改正する規則	令和 6 年 12 月 26 日
令和 7 年 第 1 号	多摩六都科学館組合職員の勤務時間、休日、休暇等に関する条例施行規則の一部を改正する規則	令和 7 年 3 月 31 日
第 2 号	多摩六都科学館組合会計年度任用職員の勤務時間、休暇等に関する規則の一部を改正する規則	令和 7 年 3 月 31 日
第 3 号	多摩六都科学館組合職員の給与に関する条例施行規則の一部を改正する規則	令和 7 年 3 月 31 日

第 8 個人情報保護・情報公開の概要

- 1 自己情報開示請求等の処理状況
自己情報開示請求等 0 件
- 2 情報公開制度の実施状況
公文書開示請求等 0 件
- 3 個人情報保護・情報公開審査会
 - (1) 設 置 令和 5 年 9 月 1 日
 - (2) 委 員 学識経験を有する者 3 人
 - (3) 任 期 令和 5 年 9 月 1 日から令和 7 年 8 月 31 日まで
 - (4) 開催状況 令和 6 年度は開催なし

第9 監査の概要

1 監査委員

(令和7年3月31日現在)

区 分	氏 名	就任年月日	任 期
識見を有する者	森 政史	令和6年2月23日	4年
議会選出	篠宮 よしのり	令和5年7月27日	議員の任期

2 監査実施状況

(1) 例月現金出納検査

実施年月日	対 象	報告年月日
令和6年6月28日	令和5年度3月分及び出納整理期間中の現金出納 令和6年度4・5月分現金出納	令和6年6月28日
令和6年9月18日	令和6年度6・7・8月分現金出納	令和6年9月19日
令和6年12月19日	令和6年度9・10・11月分現金出納	令和6年12月20日
令和7年3月27日	令和6年度12・1・2月分現金出納	令和7年3月28日

(2) 定期監査

実施年月日	対 象	報告年月日
令和6年9月18日	令和6年度4月分から8月分までの財務に関する 事務の執行状況等	令和6年9月19日

(3) 決算審査

実施年月日	対 象	報告年月日
令和6年9月18日	令和5年度一般会計歳入歳出決算	令和6年9月19日

第10 決算の概要

令和6年度一般会計歳入歳出決算調書

[歳 入]

(単位：円、%)									
科 目	当 初 予 算 額	補 正 予 算 額	継続費及び繰越事業費繰越財源充当額	予 算 現 額	収 入 済 額	構 成 比			
1 分担金及び負担金	418,000,000	0	0	418,000,000	418,000,000	85.59			
2 使用料及び手数料	2,197,000	0	0	2,197,000	2,093,743	0.43			
3 財産収入	2,000	0	0	2,000	401	0.00			
4 寄附金	1,000	0	0	1,000	500,000	0.10			
5 繰入金	50,804,000	△ 5,293,000	0	45,511,000	45,507,948	9.32			
6 繰越金	3,000,000	10,868,000	0	13,868,000	13,868,190	2.84			
7 諸収入	24,000	8,349,000	0	8,373,000	8,379,951	1.72			
歳 入 合 計	474,028,000	13,924,000	0	487,952,000	488,350,233	100.00			

[歳 出]

(単位：円、%)									
科 目	当 初 予 算 額	補 正 予 算 額	予備費支出及び流用増減	予 算 現 額	支 出 済 額	構 成 比			
1 議会費	1,492,000	0	0	1,492,000	1,366,110	0.28			
2 総務費	145,364,000	13,924,000	0	159,288,000	152,606,551	31.79			
3 事業費	294,613,000	0	0	294,613,000	294,587,554	61.37			
4 公債費	31,559,000	0	0	31,559,000	31,490,965	6.56			
5 予備費	1,000,000	0	0	1,000,000	0	0.00			
歳 出 合 計	474,028,000	13,924,000	0	487,952,000	480,051,180	100.00			

第11 構成市負担金の状況

令和6年度構成市負担金表

(単位：千円)

項目 市	均 等 割 37.5% (A)	人 口 割 52.5% (B)	地元負担割 10% (C)	負担金 合 計 (D) = (A) + (B) + (C)
小 平 市	31,350	58,196	10,450	99,996
東 村 山 市	31,350	44,455	0	75,805
清 瀬 市	31,350	22,316	0	53,666
東久留米市	31,350	33,754	10,450	75,554
西 東 京 市	31,350	60,729	20,900	112,979
合 計	156,750	219,450	41,800	418,000

※1) 表中、千円未満の端数について、切り上げ又は切り下げ調整を行っている。

※2) 人口割 (B) は、令和2年国勢調査に基づく案分率を適用した。

第12 駐車場用地取得費長期借入金の概要

借 入 金 償 還 状 況							(単位：円)	
償還回数	償還年度 (20年間)	償還年月日	償還元金	償還利息	償還額計	未償還元金	平成25年度借入分【5億1,200万円 年利率0.50% 3年据置20年償還】	
							備	考
1	平成26年度	H27/02/01	0	2,153,205	2,153,205	512,000,000		
2	平成27年度	H28/02/01	0	2,560,000	2,560,000	512,000,000		
3	平成28年度	H29/02/01	0	2,560,000	2,560,000	512,000,000		
4	平成29年度	H30/02/01	28,930,965	2,560,000	31,490,965	483,069,035		
5	平成30年度	H31/02/01	29,075,620	2,415,345	31,490,965	453,993,415		
6	令和元年度	R2/02/01	29,220,998	2,269,967	31,490,965	424,772,417		
7	令和2年度	R3/02/01	29,367,103	2,123,862	31,490,965	395,405,314		
8	令和3年度	R4/02/01	29,513,937	1,977,028	31,490,965	365,891,377		
9	令和4年度	R5/02/01	29,661,508	1,829,457	31,490,965	336,229,869		
10	令和5年度	R6/02/01	29,809,815	1,681,150	31,490,965	306,420,054		
11	令和6年度	R7/02/01	29,958,865	1,532,100	31,490,965	276,461,189		
12	令和7年度	R8/02/01	30,108,659	1,382,306	31,490,965	246,352,530		
13	令和8年度	R9/02/01	30,259,201	1,231,764	31,490,965	216,093,329		
14	令和9年度	R10/02/01	30,410,497	1,080,468	31,490,965	185,682,832		
15	令和10年度	R11/02/01	30,562,551	928,414	31,490,965	155,120,281		
16	令和11年度	R12/02/01	30,715,363	775,602	31,490,965	124,404,918		
17	令和12年度	R13/02/01	30,868,939	622,026	31,490,965	93,535,979		
18	令和13年度	R14/02/01	31,023,285	467,680	31,490,965	62,512,694		
19	令和14年度	R15/02/01	31,178,401	312,564	31,490,965	31,334,293		
20	令和15年度	R16/02/01	31,334,293	156,672	31,490,965	0		
合 計			512,000,000	30,619,610	542,619,610			

第 13 契約の概要

1 業務委託契約（50 万円以上の契約）

件 名	契約金額 (円)	契約年月日	履行期限	請負業者
組合事務室ネットワーク保守管理業務委託	1, 053, 360	令和 6 年 4 月 1 日	令和 7 年 3 月 31 日	(株)中賀堂
多摩六都科学館事業評価等支援業務委託	704, 000	令和 6 年 5 月 23 日	令和 7 年 3 月 31 日	(有)プランニング・ラボ
多摩六都科学館耐力度調査業務委託	4, 070, 000	令和 6 年 5 月 28 日	令和 7 年 1 月 31 日	(株)空間デザイン東京事務所
統一的な基準に基づく財務書類作成支援業務委託	1, 207, 580	令和 6 年 7 月 16 日	令和 7 年 3 月 31 日	(株)中賀堂
たまろくとウィーク（圏域市民ウィーク）の送迎用バス借上げ	630, 630	令和 6 年 9 月 12 日	令和 6 年 12 月 22 日	西武バス(株)
たまろくと市民感謝デーの送迎用バス借上げ	618, 090	令和 6 年 12 月 27 日	令和 7 年 3 月 9 日	西武バス(株)

2 工事請負契約（50 万円以上の契約）

件 名	契約金額 (円)	契約年月日	履行期限	請負業者
雑排水ポンプ等更新工事	836, 000	令和 6 年 4 月 5 日	令和 6 年 5 月 2 日	三慶工業(株)
201 会議室 LED 照明更新工事	731, 500	令和 6 年 6 月 12 日	令和 6 年 7 月 31 日	(株)日栄電機工業
展示棟汚水ポンプ等更新工事	1, 375, 000	令和 6 年 8 月 28 日	令和 6 年 10 月 31 日	新東産業(株)
大型空調設備部分更新工事	33, 000, 000	令和 6 年 12 月 13 日	令和 7 年 6 月 30 日	コベルコ・コンプレッサ(株)

3 修繕契約（50 万円以上の契約）

件 名	契約金額 (円)	契約年月日	履行期限	請負業者
プラネタリウム関連機器部品交換等補修	1, 217, 700	令和 6 年 6 月 14 日	令和 6 年 10 月 31 日	(株)五藤光学研究所
展示物（ムーンウォーカー）修繕	880, 000	令和 6 年 7 月 5 日	令和 6 年 9 月 30 日	(株)乃村工藝社
受変電設備遮断器等補修	990, 000	令和 6 年 8 月 16 日	令和 6 年 12 月 6 日	(株)日栄電機工業
空気調和機(AC-1) 系統冷水用電動弁補修	1, 452, 000	令和 6 年 11 月 5 日	令和 7 年 3 月 28 日	三菱電機ビルソリューションズ(株)

第 14 寄附の概要

受 領 年 月	種 類	金 額 (円)	寄 附 者
令和 7 年 2 月	一般寄附金	500,000	市民

第 15 行政視察の実施

日 時：令和 6 年 11 月 15 日（金）

場 所：横浜こども科学館（はまぎん こども宇宙科学館）
神奈川県横浜市磯子区洋光台 5－2－1

目 的：「プラネタリウムの更新方法」「施設の老朽化対策」「官民連携による科学館運営状況」
などについて先進的な施設運営を行っている施設を視察し、今後の運営の参考とする。

第 16 多摩六都科学館に関する事項

- 1 指定管理者 株式会社乃村工藝社
- 2 指 定期 間 令和 6 年 4 月 1 日から令和 12 年 3 月 31 日まで（6 年間）
- 3 指定管理料 277, 295, 334 円（令和 6 年度）
- 4 開 館 日 数 294 日

5 科学館利用者数及び駐車場利用状況

利用者数		221, 432 人	
大人・小人別	大人	111, 989 人 50.57 %	小人 109, 443 人 49.43 %
個人・団体別	個人	195, 080 人 88.10 %	団体 26, 352 人 11.90 %
団体利用者内訳			
地域別	圏域内 ※	196 団体	圏域外 439 団体
団体別	小・中・高等学校	92 団体	小・中・高等学校 140 団体
	幼稚園・保育園	76 団体	幼稚園・保育園 210 団体
	学童保育・児童館	8 団体	学童保育・児童館 48 団体
	福祉施設等	5 団体	福祉施設等 6 団体
	地域団体等	14 団体	地域団体等 31 団体
	その他	1 団体	その他 4 団体
プラネタリウム・大型映像観覧者数		165, 626 人	
大人・小人別	大人	84, 446 人 50.99 %	小人 81, 180 人 49.01 %
観覧者内訳			
プラネタリウム		94, 315 人	
	大人	53, 273 人 56.48 %	小人 41, 042 人 43.52 %
プラネタリウム学習番組		20, 111 人	
	大人	2, 394 人 11.90 %	小人 17, 717 人 88.10 %
大型映像		51, 200 人	
	大人	28, 779 人 56.21 %	小人 22, 421 人 43.79 %
駐車場利用台数		38, 236 台	
	普通車	37, 557 台 98.22 %	大型車 679 台 1.78 %

※市別内訳 小平市 87、東村山市 16、清瀬市 20、東久留米市 17、西東京市 56 団体

6 指定管理者事業

(1) 常設展示学習事業

① 展示点数：117 点（展示室：103 点、展示室以外：14 点）

② 参加体験型プログラム：プログラム数 95、延べ日数 399 日、参加者数 78,347 人

(2) 企画展示学習事業（春の特別展示、夏の特別企画展ほか）

① 事業数：4 事業

② 実施日数：87 日

③ 来場者数：84,478 人

令和 6 年度

事 務 事 業 報 告 書

令和 7 年10月発行

編集・発行 多摩六都科学館組合事務局

東京都西東京市芝久保町 5－10－64

TEL 042-469-6982 FAX 042-469-7575

ホームページアドレス <https://www.tamarokuto-sc.or.jp>

メールアドレス kanri@tamarokuto-sc.or.jp

* 本報告書は、可能な限り環境に負荷を与えない再生紙を利用しています。 *